MRC des Maskoutains

ORGANIGRAMME

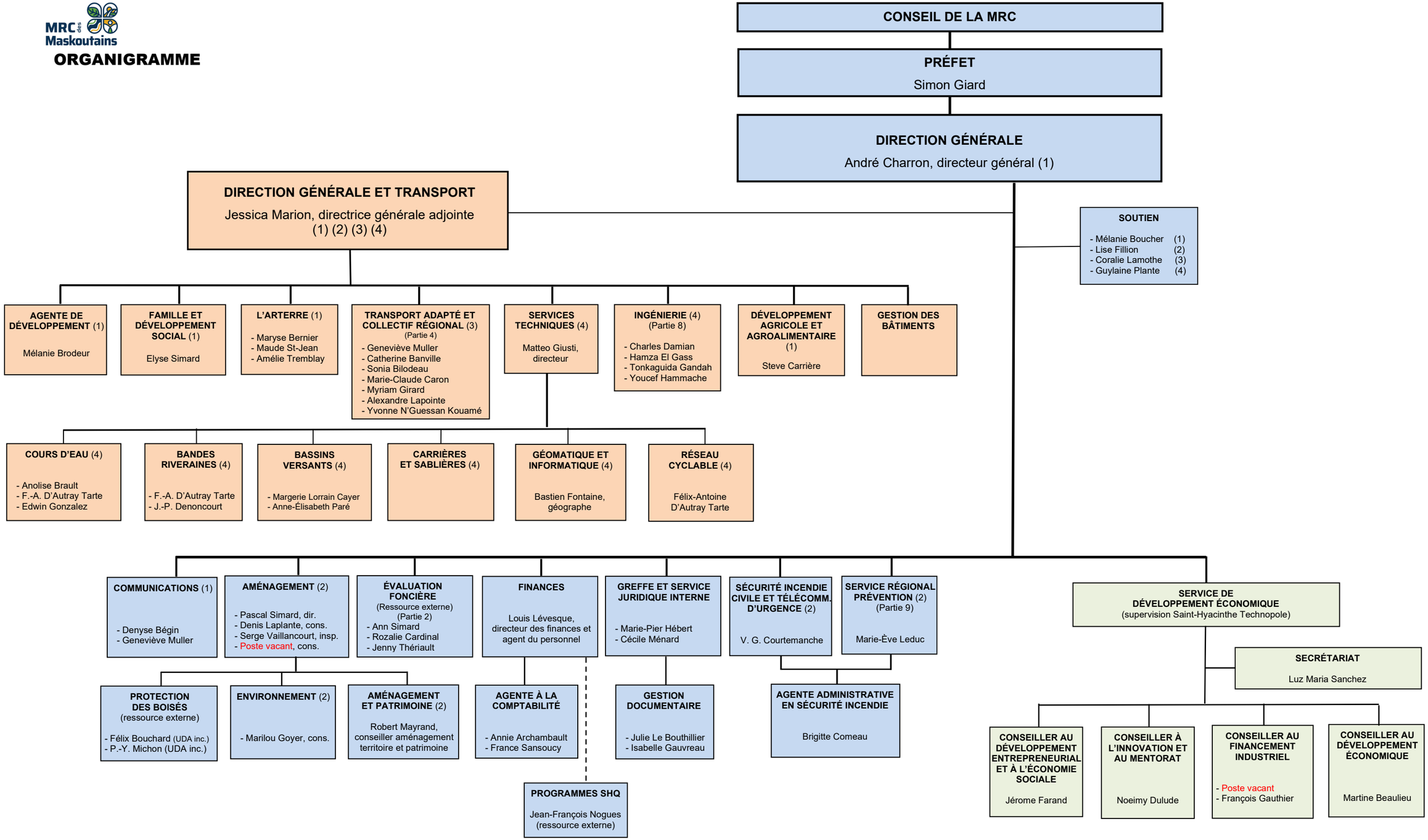

Notes explicatives :

1) Les chiffres entre parenthèses (1) (2) (3) (4) permettent de préciser le lien avec le secrétariat.
2) L'organigramme ne peut d'aucune façon avoir pour effet de modifier les fonctions d'une personne.
3) Une ligne continue indique un lien hiérarchique entre deux postes alors qu'une ligne pointillée indique un lien fonctionnel seulement.

Direction générale
8 juillet 2024